

# Colegio de Estudios Científicos y Tecnológicos

## PLANTEL HOPELCHEN.

### ORGANIGRAMA

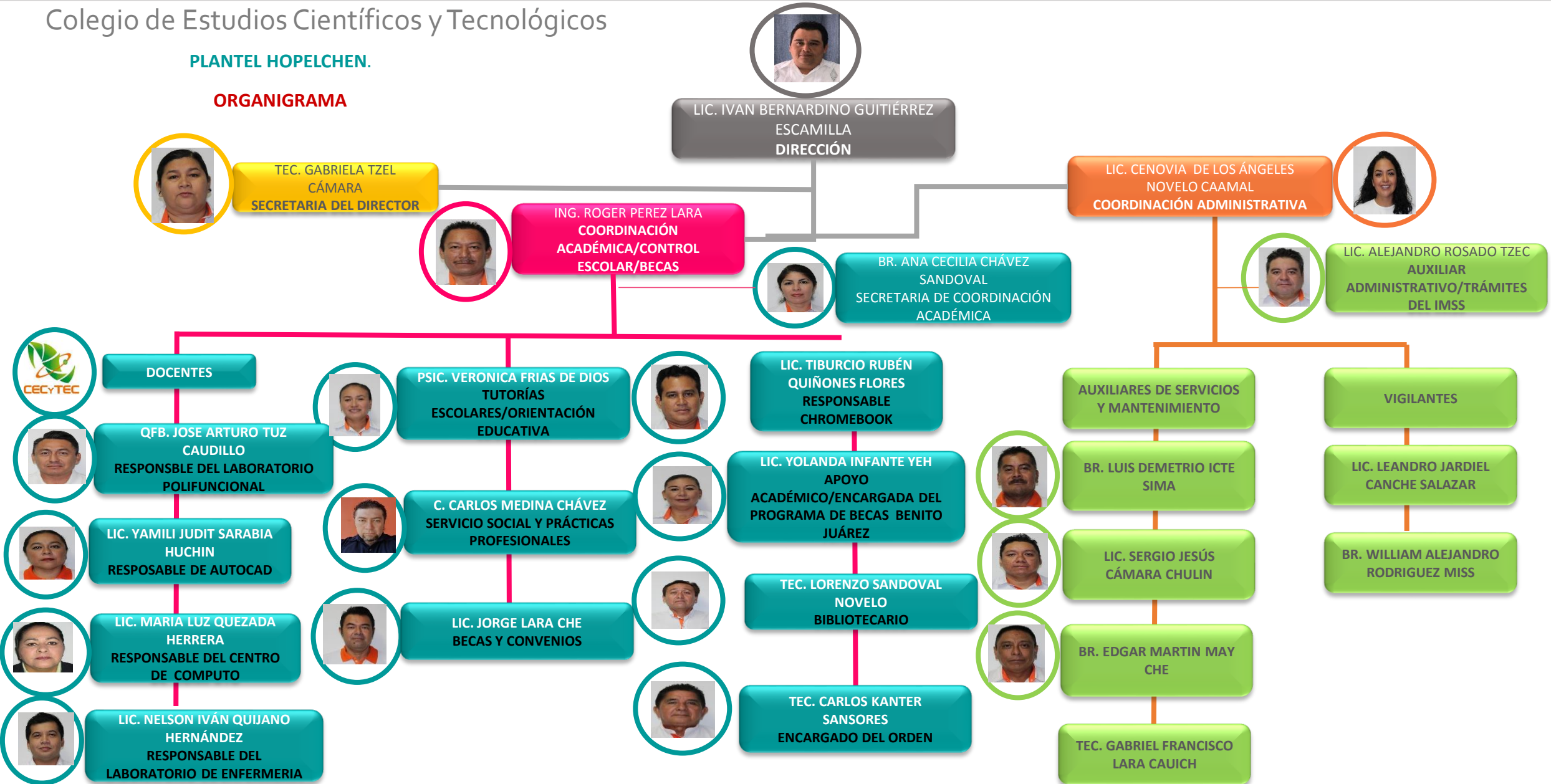

Colegio de Estudios Científicos y Tecnológicos

## PLANTEL HOPELCHEN

### DIRECCIÓN DEL PLANTEL



LIC. IVÁN BERNARDINO  
GUTIÉRREZ ESCAMILLA  
DIRECTOR DEL PLANTEL

### FUNCIONES

Bajo mi cargo se encuentran el planear, gestionar, dirigir, coordinar y controlar las actividades del CECyTE Plantel Hopelchén de acuerdo con los objetivos, normas, lineamientos y políticas educativas establecidas por la Dirección General del CECyTEC.



ING. ROGER RAFAEL PÉREZ LARA  
COORDINADOR ACADÉMICO/BECAS

**FUNCIONES**

Soy responsable de coordinar, operar y verificar el desarrollo de las actividades académicas, olimpiadas, becas, servicio social y prácticas profesionales, titulación y seguimiento de egresados del Plantel Hopelchén.

Doy difusión a las diversas convocatorias de Becas, orientando y apoyando a los estudiantes en el proceso de solicitud. Emito informes de los becarios.

Manejo información contenida en la plataforma escolar, doy seguimiento a trámites de documentos oficiales del Colegio como constancias de estudios, boletas de calificaciones, etc.



[roger.perez@cecyte.edu.mx](mailto:roger.perez@cecyte.edu.mx)



LIC. CENOVIA DE LOS ANGELES NOVELO  
CAAMAL  
COORDINADORA ADMINISTRATIVA

**FUNCIONES**

Llevo a cabo la recepción de requerimiento de materiales y papelería, coordino y superviso las funciones de biblioteca, superviso trabajos de mantenimiento en el plantel y al personal de intendencia y vigilancia, entre otras actividades.



[cenovia.novelo@cecyte.edu.mx](mailto:cenovia.novelo@cecyte.edu.mx)

### SERVICIOS DEL PLANTEL



PSIC. VERONICA FRIAS DE DIOS  
TUTORÍAS  
ESCOLARES/ORIENTACION  
EDUCATIVA

#### FUNCIONES

Participo en el curso de inducción, evalúo a alumnos de nuevo ingreso con apoyo de pruebas psicológicas, organizo juntas de padres de familia y tutores docentes, así como promover acciones que fomenten la sana convivencia y los valores. Recibo, proceso y envío la información de actividades tutoriales en apoyo a los estudiantes.

Doy seguimiento al programa de orientación vocacional dirigido a los estudiantes, participo en reuniones de padres de familia, brindo atención psicopedagógica individual como seguimiento a alumnos con alto grado de reprobación, participo en las sesiones de academia.



[veronica.frias@cecytcampeche.edu.mx](mailto:veronica.frias@cecytcampeche.edu.mx)

**PLANTEL HOPELCHEN**

**SERVICIOS DEL  
PLANTEL**



Lic. Alejandro Rosado Tzec  
SEGURO FACULTATIVO

**FUNCION**

Apoyo a los estudiantes en el trámite de seguro facultativo ante el IMSS.



[alejandro@cecytcampeche.edu.mx](mailto:alejandro@cecytcampeche.edu.mx)



Br. Lorenzo Sandoval Novelo  
BIBLIOTECA

**FUNCION**

Tengo a mi cargo el préstamo de libros disponibles en Biblioteca.



**PLANTEL HOPELCHEN**

**EMISIÓN DE DOCUMENTOS  
Y TRÁMITES**



Lic. Carlos Medina Chávez  
SERVICIO SOCIAL Y PRÁCTICAS  
PROFESIONALES

**FUNCIONES**

Coordino el proceso de Servicio Social y Prácticas profesionales, orientando a los estudiantes sobre las empresas y proyectos donde aplicarán lo aprendido en el Colegio y acompañándolos hasta su término.



Lic. Jorge Lara Che  
BECAS ESTATALES, CONVENIOS Y  
MANEJO DE LA PAGINA EN  
FACEBOOK

**FUNCIONES**

Soy responsable de difundir y dar seguimiento a las convocatorias de becas estatales (Pablo García, de transporte), orientando y apoyando a los estudiantes en el proceso de solicitud. Emito informes de los becarios. Así mismo realizo la vinculación de instituciones del municipio con la escuela. Tengo a mi cargo el manejo de la página Cecyt Hopelchén.

PROCESOS DEL COLEGIO



Lic. Tiburcio Rubén Quiñones Flores  
ENCARGADO DE LAS CHROMEBOOK

FUNCIONES

Soy responsable de la supervisión de las computadoras entregadas a los alumnos al momento de su inscripción en la institución.



Br. Gabriela Guadalupe Tzel Cámara  
SECRETARIA DEL DIRECTOR

FUNCIONES

Me encargo de emitir documentación, recepcionar solicitudes y llevar la agenda de trabajo del área directiva.



Lic. Leidy Yolanda Infante Yeh  
ENCARGADA DEL PROGRAMA DE BECAS  
"BENITO JUAREZ"

FUNCIONES

Soy responsable de la operatividad del programa de las becas "Benito Juárez" en el plantel, recepciono documentación oficial del alumnado y realizo las altas y bajas de las becas.

Colegio de Estudios Científicos y Tecnológicos

**PLANTEL HOPELCHEN**

**ENCARGADO DE ORDEN**



Br. Carlos Kanter Sansores  
ENCARGADO DE ORDEN

**FUNCION**

Verifico el cumplimiento del reglamento escolar, superviso las entradas y salidas de los alumnos, su conducta y buen comportamiento, emitimos justificantes e informamos de irregularidades a las autoridades correspondientes en el seguimiento del aprovechamiento de nuestros estudiantes



**RESPONSABLES DE LABORATORIOS**

**FUNCIONES**

Brindamos atención a docentes y alumnos en el manejo de materiales y equipo del taller de cada laboratorio para que lleven a cabo sus prácticas, colaboramos con el área académica en diversas actividades y proyectos.



QFB. José Arturo Tuz Caudillo  
LABORATORIO POLIFUNCIONAL



Lic. María Luz Quezada Herrera  
LABORATORIO DE COMPUTO



Lic. Nelson Iván Quijano Hernández  
LABORATORIO DE ENFERMERIA



Lic. Yamili Judit Saravia Huchin  
LABORATORIO DE AUTOCAD

**FUNCIONES**

Realizamos actividades de mantenimiento del inmobiliario e instalaciones en el plantel (bombas de agua, áreas verdes, aires acondicionados, baños, energía eléctrica, laboratorios y talleres.



Br. Luis Demetrio Icte Sima  
SERVICIOS GENERALES



Lic. Sergio Jesús Cámara Chulin  
SERVICIOS GENERALES



Br. Edgar Martín May Che  
SERVICIOS GENERALES

Tec. Gabriel Francisco Lara  
Cahuich  
SERVICIOS GENERALES

**VIGILANCIA**

Lic. Leandro Jardiel Canche Salazar  
VIGILANTE

Tec. William Alejandro Rodríguez  
Miss  
VIGILANTE

**FUNCIONES**

Nos encargamos de cuidar las instalaciones e inmobiliario del plantel, para resguardar el patrimonio del Colegio.

#### FUNCIONES

Somos parte del proceso de enseñanza-aprendizaje, brindamos atención y técnicas de formación académica en nuestras áreas de conocimiento, fortaleciendo el desarrollo integral del alumnado. Damos acompañamiento con sentido humano y emprendemos proyectos con el objetivo de impactar el contexto social y personal de los educandos.



Lic. Leydi Yolanda Borges  
Chin



Ing. Daniel Jesús Cámara  
Pedraza



I.S.C. Berny Cambranis  
Alfaro



M. en C. José Julio Dzul  
Pech



Lic. Juan Carlos  
Hernández Escamilla

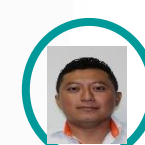

L.E. Silvestre Jurado Tzec



Q.F.B. Freddy Fernando  
Saravia Quetz

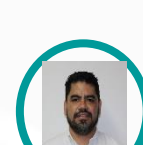

Lic. Alejandro Tun Novelo

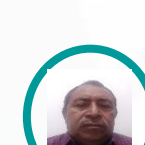

Lic. José Luis Sandoval  
Carrillo



I.S.C. Sergio Ávila Cauich

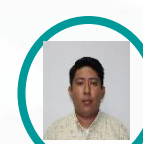

Lic. Juan Carlos Rodríguez  
Fraz

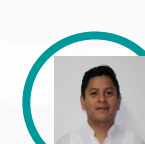

L.E. Eduardo Can Chan

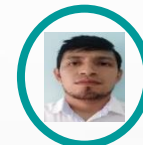

Lic. Gabriel Enrique  
Peralta Horta